



## ACESSO ALUNO (exclusivo para o Passe Escolar Gratuito)

### ● Primeiro Acesso

O aluno deve acessar o site da AESA – <https://aesanet.com.br/>, opção “CADASTRO ESCOLAR” – e clicar no botão “Cadastre-se” como mostra a figura abaixo;



Em seguida surgirá a tela abaixo onde o aluno deverá preencher seu nome, um e-mail válido, seu CPF, caso o aluno não possua CPF deverá utilizar o CPF do responsável (pai ou mãe) e escolher uma senha com 6 caracteres com números e letras e clicar em no botã  Salvar

### Registro

Nome	<input type="text"/>	*
E-mail	<input type="text"/>	*
CPF	<input type="text"/>	*
Senha	<input type="text"/>	*
Confirmação da Senha	<input type="text"/>	*

 Salvar

Será enviada uma mensagem de confirmação para o e-mail digitado, clicar no botão CLIQUE AQUI ou copiar a URL contida na mensagem e colar em seu navegador (IE, Chrome, Firefox ou Safari);

- E-mail de confirmação do cadastro

• **aesatransporte@gmail.com**

Prezado Sr(a). **ESTUDANTE TESTE,**



Este e-mail contém o link de ativação do cadastro feito em nosso sistema, [clique aqui](#) para efetivá-lo ou selecione a linha abaixo e cole no seu navegador.

 <http://s1.aesanet.net/Cades/Account/ConfirmEmail?userId=59ebd8e7-7576-4394-b02d-3f0dcdfbcbdd&code=%2F0KHKEurdA%2BF%2BSOQm7YMH6H5DNSkdhgpOK%2BQPquboVdb5vQ8%2BsxGiH2FwMZAjf7CgbNEqhhdTtyF1Q881RBaORroS59505paZEorz>

Caso o cadastro não tenha sido feito por você não se preocupe, ele não estará ativo até que seja feita a confirmação de seu e-mail.

Atenciosamente, Empresa de Transporte Urbano ...

Na próxima tela clicar no link “clique aqui para acessar o sistema.”. Na tela seguinte preencher com o e-mail informado e senha de 6 caracteres e clicar no botão 

Cadastre-se Entrar

## Confirmação de E-mail.



Obrigado por confirmar o seu e-mail. Por favor [clique aqui para acessar o sistema.](#)

© 2015 - Transdata Smart Indústria e Serviços de Automação Ltda.

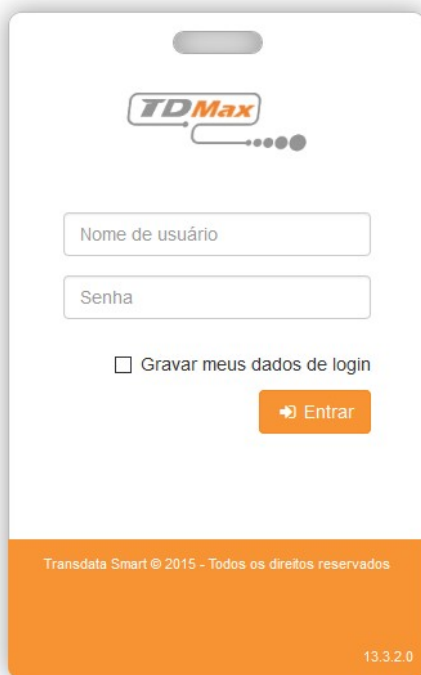

Não consegui me conectar.

Utilize outros serviços para conexão.

[Quero me cadastrar!](#)

[Esqueci a minha senha!](#)



Nessa tela, o aluno terá 3 opções e deverá clicar somente no botão correspondente a sua situação como segue;

- **Não possuo cartão** – Quando for um aluno novo ou tenha perdido seu cartão Passe Escolar 2015
- **Já possuo cartão** – Quando o aluno possui cartão Passe Escolar 2015
- **Cadastrar ou Associar dependentes** – Quando o registro foi efetuado com o CPF do responsável (pai ou mãe) para alunos com ou sem cartão estudante 2015

Portal CADES HELLEN CARDOSO

🏠 Página Inicial

Selecione uma das opções abaixo:

➡ Não possuo cartão Já possuo cartão Cadastrar ou associar dependentes

© 2015 - Transdata Smart Indústria e Serviços de Automação Ltda.

### ➤ OPÇÃO “NÃO POSSUO CARTÃO”

#### **PASSO 1**

Ao clicar no ícone “**Não possuo cartão**”, serão solicitadas informações pertinentes ao usuário como Nome / Data de Nascimento / CPF / RG / Emissor / Sexo / Nome da Mãe e Nome do Pai. Após inserir os dados, clique no botão Avançar.

Portal CADES HELLEN CARDOSO

### ✎ Solicitação de matrícula para estudante

Nome	Hellen Cardoso	Data de Nascimento	05/09/1989	CPF	67224723967
RG	2653259	Emissor	SSP/SP	Sexo	<input type="radio"/> Masc <input checked="" type="radio"/> Femi
Nome da Mãe	Mãe	Nome do Pai	Pai		

➤ **OPÇÃO “JÁ POSSUO CARTÃO”**



**PASSO 1**

Ao clicar no ícone “**Já possuo cartão**” serão solicitadas informações pertinentes ao usuário como Nome / Data de Nascimento / CPF / RG / Emissor / Sexo / Nome da Mãe e Nome do Pai. Neste caso, o aluno deverá digitar o número do seu cartão de Passe Escolar atual, caso o número não esteja visível o aluno pode entrar em contato com a AESA nos telefones (11) 4435-5400 ou (11) 4435-5408 ou ainda via chat, disponível em nosso site [www.aesane.com.br](http://www.aesane.com.br) botão “**Atendimento On Line**” e obter o número do seu cartão após algumas confirmações. Após inserir os dados, clique no botão Avançar e siga os **PASSOS 2 em diante**

Portal CADES AESATESTE2

**Cadastro de Estudante**

<b>Nome</b> <input type="text" value="FULANO DE TAL"/>	<b>Data de Nascimento</b> <input type="text" value="Data de Nascimento"/>	<b>CPF</b> <input type="text" value="415.790.645-40"/>
<b>RG</b> <input type="text" value="Doc. estadual"/>	<b>Emissor</b> <input type="text" value="Orgão emissor"/>	<b>Sexo</b> <input type="radio"/> Masc <input type="radio"/> Femi
<b>Nome da Mãe</b> <input type="text" value="Nome da Mãe"/>	<b>Nome do Pai</b> <input type="text" value="Nome do Pai"/>	<b>Número do Cartão</b> <input type="text" value="Número de série do cartão"/>

**PASSO 2**

A tela seguinte contém informações pertinentes ao endereço e contato do estudante. Após inserir os dados, clique no botão Avançar.

Portal CADES AESATESTE2

**Cadastro de Estudante**

<b>E-mail</b> <input type="text" value="aesateste2@bol.com.br"/>	<b>Telefone</b> <input type="text" value="99999999"/>	<b>Celular</b> <input type="text" value="99999999"/>
<b>CEP</b> <input type="text" value="99999-999"/>	<b>Estado</b> <input type="text" value="São Paulo"/>	<b>Cidade</b> <input type="text"/>
<b>Bairro</b> <input type="text" value="BAIRRO"/>	<b>Endereço</b> <input type="text" value="RUA 1, 1"/>	

### PASSO 3

Nessa tela, o aluno deverá selecionar no máximo 04 (quatro) linhas de ônibus que **façam apenas o trajeto casa→escola e escola →casa**. Para incluir cada uma das linhas, deve digitar parte do nome ou número da linha e depois clicar no ícone com o símbolo "+". Para incluir outra linha ou desejar alterar a seleção, clique no botão "-" ou siga navegando nas páginas disponíveis com as linhas. Nos casos de alunos já cadastrados no Passe Escolar em 2015, ao selecionar a opção "Mostrar apenas Grupos Linhas selecionadas" o sistema irá mostrar apenas as linhas selecionadas que foram em 2015, se precisar alterar uma ou mais linhas clique nos sinais "-" para excluir e "+" para incluir como mostram as figuras 1 e 2 abaixo. Depois clique no botão "Avançar";

Figura 1

Portal CADES AESATESTE2

## Grupos de Linhas

Linha

Mostrar apenas Grupos de Linhas selecionados

First Previous **1** 2 3 Next Last

Grupo de Linhas	
1.PARQUE ERASMO ASSUNÇÃO	+
100.TERMINAL VILA LUZITA	+
101.TERMINAL VILA LUZITA	+
103.TERMINAL VILA LUZITA	+
107.REPRESA	+
109.CLUBE DE CAMPO ABC	+
11.BAIRRO PARAISO / VILA GUIOMAR	+
111.CLUBE DE CAMPO ABC	+
112.TERM VL LUZITA/CLUBE DE CAMPO	+
113.RECREIO DA BORDA DO CAMPO	.

Figura 2

## Grupos de Linhas

Linha

Mostrar apenas Grupos de Linhas selecionados

### Grupo de Linhas

2.CENTREVILLE / JARDIM ANA MARIA	-
23.CIDADE SÃO JORGE / ESTAÇÃO	-
26.PARQUE CAPUAVA/ESTAÇÃO UTINGA	-
28.PQ GERASSI/TERM PREF SALADINO	-

As linhas selecionadas que não realizarem o percurso casa → escola / escola → casa não serão consideradas na análise do cadastro do estudante.

### **PASSO 4**

Agora o aluno deverá selecionar a instituição de ensino que irá estudar. O sistema é idêntico à escolha das linhas, para incluir pode digitar parte do nome da escola e clicar no botão “**Pesquisar**” e depois clicar no ícone com o símbolo “+” para incluir a escola e caso deseje alterar a seleção clique no botão “-” ou navegar nas páginas disponíveis com as escolas, como mostram as figuras 1 e 2.

Figura 1

## Solicitação de Matrícula

Nome da Escola

Nome	Endereço	
EMPRESA TESTE TARDE CAIXA 3	AV INDUSTRIAL - CENTRO	+
TESTE	AV INDUSTRIAL 600 - JARDIM	+

Figura 2

## Solicitação de Matrícula

Nome da Escola



First Previous **1** 2 3 4 5 6 7 8 9 10 ... Next Last

Nome	Endereço	
E E PROF ª IVONE PALMA TODOROV RUGGIERI	RUA MUCIO LEÃO, 91 - JARDIM ANA MARIA	+
EMEIEF PROF JOSE DO PRADO SILVEIRA	RUA LAURO MULLER, 354 - SACADURA CABRAL	+
ESCOLA SUPERIOR DE ARTES CELIA HELENA	AV SAO GABRIEL 462 - ITAIM BIBI	+
FUTURA CURSOS PREPARATORIOS	RUA CORONEL OLIVEIRA LIMA, 252 2º ANDAR - CENTRO	+
ALPHA ESCOLA TÉCNICA	AV. LUCAS NOGUEIRA GARCÊZ, 35 / 55 - JD DO MAR	+
ANHEMBI MORUMBI (AV PAULISTA I )	RUA AV PAULISTA 2000 - BELA VISTA	+
APCD - CENTRO TECNICO EDUCACIONAL	VOLUNTARIOS PATRIA ,547 - SANTANA	+
ATEG ESCOLA TECNICA	RUA VISCONDE DE LAGUNA - 56 - MOOCA	+
CAVALINHO BRANCO E INSTITUTO JUCARIS FARIA	RUA BARÃO DO RIO BRANCO, 73 - VILA ALZIRA	+
CENTRO EDUCACIONAL INÁCIO BORGES LTDA	RUA VATICANA, 165 - JD. SANTO ANDRÉ	+

### **PASSO 5**

Selecionada a instituição de ensino, na próxima tela o aluno deve indicar o curso, digitar o ano em que está matriculado (1, 2, 3, 4 ano...) e por ultimo selecionar também o período (manhã, tarde, noite ou Integral). Após, clicar no botão “**Salvar**” como mostram as figuras 1 e 2.

**Caso o aluno não encontre a opção do curso em que está matriculado, deverá procurar a instituição de ensino e solicitar que mesma regularize o cadastro, atualizando curso e oferta de matrícula.**

Figura 1

Portal CADES

## Solicitação de Matrícula

Escola

EMPRESA TESTE TARDE CAIXA 3



Curso

eletronica

Período

 Manhã
  Tarde
  Noite
  Integral 

Figura 2

## Portal CADES

### Solicitação de Matrícula

**Escola** EMPRESA TESTE TARDE CAIXA 3 

**Curso** eletrônica  \*

**Ano** 1 \*

**Período**  Manhã  Tarde  Noite  Integral 

Após a inserção de todos os dados necessários, clique no botão “Salvar”. A instituição de ensino será notificada que existe uma solicitação de matrícula pendente para o Passe Escolar. Se todos os dados foram preenchidos corretamente, o aluno deverá aguardar a respectiva confirmação pela instituição de ensino e posterior aprovação da AESA de sua solicitação. A aprovação será formalizada ao aluno através do envio de e-mail, que terá o boleto para pagamento da taxa de cadastro/recadastro e informações dos próximos passos que o aluno deverá seguir.



 aesatransporte@gmail.com  
para mim ▾

Prezado Sr(a). ESTUDANTE TESTE,

Vimos por meio desta informar a **CONFIRMAÇÃO** da matrícula efetuada em nosso Portal de Cadastro Estudantil com os seguintes dados:

- Nome do Aluno: ESTUDANTE TESTE
- Instituição: EMPRESA TESTE TARDE CAIXA 3
- Curso: eletrônica
- Ano/Semestre: Ensino Médio
- Período: 01/02/2016 a 09/12/2016

Os dados da nova matrícula serão atualizados automaticamente em seu cartão garantindo o benefício dentro do período especificado acima, em caso de dúvidas ligue 0800 123 45 67.

Caso não tenha recebido o boleto com a taxa de matrícula anexo [clique aqui](#) para emití-lo.

Atenciosamente, Empresa de Transporte Urbano ...

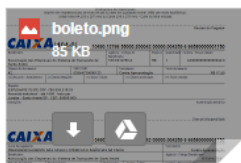

- **Caso exista alguma divergência no preenchimento do cadastro, reprovação da instituição de ensino ou da AESA, o aluno também receberá e-mail com as orientações necessárias a serem seguidas para regularização das informações do aluno.**

#### ● E-mail de Indeferimento de Matrícula

**De:** aesatransporte@gmail.com 

**Para:** aesateste2@bol.com.br 

**Cópia:**

**Cópia**

**oculta:**

**Assunto:** E-mail de Indeferimento de Matrícula

**Data:** 17/12/2015 17:02

Prezado Sr(a). FULANO DE TAL,

Vimos por meio desta informar a **RECUSA** da matrícula efetuada em nosso Portal de Cadastro Estudantil com os seguintes dados:

- Nome do Aluno: beltrano de tal
- Instituição: EMPRESA TESTE TARDE CAIXA 3
- Curso: eletrônica
- Ano/Semestre: Ensino Médio
- Período: 01/02/2016 a 09/12/2016

Confirme as informações fornecidas ou se dirija até a instituição onde será realizado seu curso para maiores informações.

Atenciosamente, Associação das Empresas do Sistema de Transporte de Santo André - AESA

- **IMPORTANTE: O aluno ou responsável pode, a qualquer momento, acompanhar o status de sua solicitação de cadastro no portal CADES. Basta clicar no botão “Histórico De Matrículas”.**



## Histórico de Matrículas

Aluno	Instituição	Curso	Grau	Período	Início	
beltrano de tal	EMPRESA TESTE TARDE CAIXA 3	eletronica	Ensino Médio	Noturno	01/02/2016	  
Ciclano de Tal	TESTE	Tecnico Informatica	Ensino Médio	Noturno	01/02/2016	  

### ➤ OPÇÃO INATIVA “CADASTRAR OU ASSOCIAR DEPENDENTES”



Apenas cadastro principal será aceito e com os dados do aluno (CPF). Todas as solicitações enviadas como “DEPENDENTE” para cadastro estudante serão reprovadas.

## Cadastro de Dependente

# Opção Inativa

Nome  Data de Nascimento  Sexo  Masc  Femi

Cartão  Cep  Cidade

Bairro

Nome da Mãe